

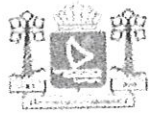

MEMORIAL DESCRITIVO



MEMORIAL DESCRITIVO E ESPECIFICAÇÕES TÉCNICAS

PROJETO BÁSICO URBANO E ARQUITETÔNICO

**OBRA: CONSTRUÇÃO DE QUADRA E URBANISMO DO CENTRO DE
FORMAÇÃO PROFISSIONAL DO PECÉM NO ANTIGO ABC**

ENDEREÇO: RUA DATIVA SOARES, BAIRRO PLANALTO PECÉM

MUNICÍPIO: SÃO GONÇALO DO AMARANTE – CE

DATA: MARÇO/2021



PROPONENTE: Prefeitura Municipal de São Gonçalo do Amarante

CNPJ: 07.533.656/0001-19

Obra: Construção de quadra e urbanismo do CENTRO DE FORMAÇÃO
PROFISSIONAL DO PECÉM no antigo ABC.

Área total: 4509.80 m²

Endereço: Rua Dativa Soares, Bairro Planalto Pecém, São Gonçalo do
Amarante - CE

LOCALIZAÇÃO DO MUNICÍPIO

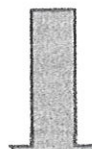



DIEGO FERNANDO LIMA
ENG^o CIVIL - CREA: 56373-0
CPF: 022.224.057-04



DIEGO FERNANDO LIMA
ENGR ENR - CRI Nº 5.077 - 02
CPF: 022.228.051-02

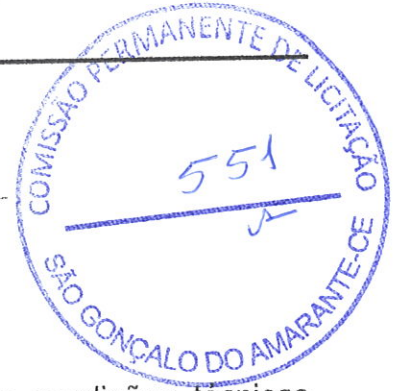

GENERALIDADES



Objetivo

Estas especificações têm por objetivo estabelecer as condições técnicas (normas e especificações para materiais e serviços) que presidirão o desenvolvimento do urbanismo do Centro de Formação Profissional do Pecém no município de São Gonçalo do Amarante – CE. A relação dos serviços listados neste documento visa a construção do referido equipamento para atender a demanda da localidade de acordo com dados da secretaria de infraestrutura do município. Os materiais, equipamentos e procedimentos empregados nos serviços deverão estar de acordo com as normas técnicas da ABNT, bem como deverão ser atendidas as medidas de controle e sistemas preventivos de segurança nos processos, nas condições e no meio ambiente de trabalho da construção e ou reforma, conforme NR 18 - Condições e Meio Ambiente de Trabalho na Indústria da Construção e NR 6 - Equipamentos de Proteção Individual.

Contrato / Disposições contratuais

As disposições referentes a pagamento, paralisação da obra, prazos, reajustamentos, multas e sanções, recebimento ou rejeição de serviços, responsabilidades por danos a terceiros e, de modo geral, as relações entre a Prefeitura Municipal de São Gonçalo do Amarante e a empreiteira, acham-se consubstanciadas no Edital de Licitação, no contrato e nos dispositivos legais concernentes à matéria. Estas especificações, os projetos e o orçamento da empreiteira são parte integrante do contrato, valendo como se nele estivessem transcritos, devendo esta circunstância constar do Edital de Licitação.

Projetos

A execução da obra deverá obedecer integral e rigorosamente aos projetos,

DIEGO FERNANDO
ENGR. CIVIL - CREC 114
CPF: 022.224

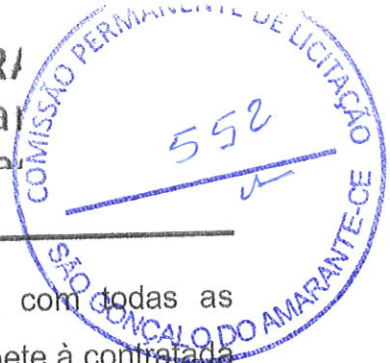

especificações e detalhes que serão fornecidos ao construtor, com todas as características necessárias à perfeita execução dos serviços. Compete à contratada fazer minucioso estudo, verificação e comparação de todos os desenhos do projeto urbanístico, das especificações e demais documentos integrantes da documentação técnica fornecida pelo proprietário para execução da obra. Dos resultados desta verificação preliminar deverá a empreiteira dar imediata comunicação escrita ao proprietário, apontando discrepâncias, omissões ou erros que tenha observado, inclusive sobre qualquer transgressão às normas técnicas, regulamentos ou leis em vigor, de forma a serem sanados os erros, omissões ou discrepâncias que possam trazer embaraço ao perfeito desenvolvimento das obras.

Partido Urbanístico

Durante a elaboração do projeto admitiu-se um padrão na sua estrutura urbana e paisagística, com o objetivo de criar um espaço que ofereça a população atividades esportivas, profissionais e de lazer com espaços adequados as normas técnicas esportivas, de acessibilidade e de conforto ambiental.

O partido urbanístico adotado no projeto está em concordância com a topografia e condições climáticas do local, procurou-se desenvolver um projeto moderno e funcional adaptando o mesmo às necessidades da população local.

A premissa básica foi a diversificação de atividades dentro do espaço e o foco voltado para o pedestre, foram criados espaços que estimulem o uso por todos os públicos em qualquer horário do dia. Dentre as atividades que ele contempla estão espaços de:

- Descanso / Interação social
- Lazer
- Recreação
- Alimentação

DIEGO FERNAN
ENGº CIVIL - CRU 10.124
CPF: 022.224.555



Prática de esportes

A configuração dos canteiros e jardins foram concebidos obedecendo às zonas dispostas no espaço projetado, possibilitando assim uma paisagem dinâmica ao longo de toda área de circulação desta urbanização.

Outro importante fator para a elaboração deste projeto, foi a total adequação de soluções arquitetônicas determinadas pela NBR- 9050. Esta norma é a responsável pela definição de aspectos relacionados às condições de acessibilidade no meio urbano. Dessa forma, a pavimentação dos passeios será construída em blocos intertravados de concreto de acordo com o projeto de paginação de piso. Foi incluso também piso podotátil para inclusão das pessoas com deficiência visual. As rampas de acesso incluídas a urbanização serão construídas em lastro de concreto rústico com inclinação máxima de 8,33%. (Ver detalhe no projeto).

Normas

Fazem parte destas Especificações, independentemente de transcrição, todas as normas (NBRs) da Associação Brasileira de Normas Técnicas (ABNT), bem como outras normas reguladoras citadas no texto, que tenham relação com os serviços objetos do contrato.

Assistência técnica e administrativa

A empreiteira se obriga, sob as responsabilidades legais vigentes, prestar toda a assistência técnica e administrativa necessária para imprimir andamento conveniente às obras e serviços. A responsabilidade técnica da obra será de profissional pertencente ao quadro de pessoal da empresa, devidamente habilitado e registrado no CREA ou CAU local.

DIEGO FERNANDO LIMA
ENGº CIVIL - CREA: 56373 - D
CPF: 023.224.053-94



Materiais, mão-de-obra e equipamentos

Para as obras e serviços contratados, caberá à empreiteira fornecer e conservar o equipamento mecânico e o ferramental necessários, e arremeter mão de obra idônea, de modo a reunir permanentemente em serviço uma equipe homogênea e suficiente de operários, mestres e encarregados que assegurem progresso satisfatório às obras. Será ainda de responsabilidade da empreiteira o fornecimento dos materiais necessários, todos de primeira qualidade e em quantidade suficiente para conclusão das obras no prazo fixado em contrato. O construtor só poderá usar qualquer material depois de submetê-lo ao exame e aprovação da fiscalização, a quem caberá impugnar seu emprego, quando estiver em desacordo com as especificações e projetos. O emprego de qualquer marca de material não especificado é considerado como "similar" só se fará mediante solicitação por escrito do construtor e autorização, também por escrito, da fiscalização. Se circunstâncias ou condições locais tornarem aconselhável a substituição de alguns dos materiais especificados por outros equivalentes, esta substituição poderá efetuar-se desde que haja expressa autorização, por escrito, da fiscalização, para cada caso particular. Obriga-se o construtor a retirar do recinto das obras quaisquer materiais porventura impugnados pela fiscalização dentro de um prazo não superior a 72 (setenta e duas horas), a contar da notificação. Serão colocadas pelo construtor as placas da obra, com dimensões, detalhes e letreiros fornecidos pela Prefeitura (dimensão 3,00m x 2,00m). Além desta, serão colocadas placas em observância às exigências do CREA-CE, indicando nomes e atribuições dos responsáveis técnicos pela obra e pelos projetos. É vedada a fixação de placas de anúncios, emblemas ou propagandas. Serão de responsabilidade do construtor os serviços de vigilância da obra, até que seja efetuado o recebimento provisório da mesma.

Fiscalização

A Prefeitura de São Gonçalo do Amarante manterá nas obras, técnicos seus, devidamente credenciados junto ao construtor e sempre adiante designados

DIEGO FERNANDO LIMA
ENG.º CIVIL - CREA - 56373 - D
CPF.: 022.224.053-04

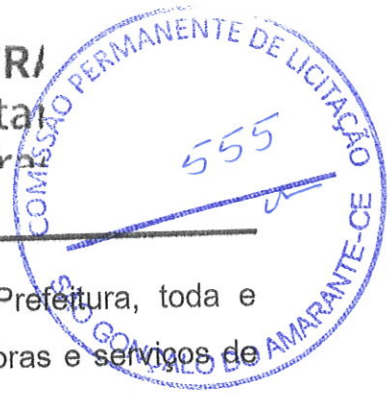

por fiscalização, com autoridade para exercer, em nome da Prefeitura, toda e qualquer ação de orientação geral, controle e fiscalização das obras e serviços de construção. As relações mútuas entre a Prefeitura e cada contratado serão mantidas por intermédio da fiscalização. A empreiteira é obrigada a facilitar meticulosa fiscalização dos materiais e execução das obras e serviços contratados, facultando à fiscalização o acesso a todas as partes das obras. Obriga-se, ainda, a facilitar a vistoria de materiais em depósitos ou quaisquer dependências onde se encontrem. Qualquer reclamação da fiscalização sobre defeito essencial em serviço executado ou material posto na obra será feita ao construtor pelo fiscal através de notificação feita no livro de ocorrências da obra. Caso as exigências contidas na notificação não sejam atendidas num prazo de 72 (setenta e duas horas), fica assegurado à fiscalização o direito de ordenar a suspensão das obras e serviços, sem prejuízo das penalidades cabíveis ao construtor e sem que este tenha direito a qualquer indenização. O construtor é obrigado a retirar da obra imediatamente após recebimento de notificação da fiscalização, qualquer empregado, operário ou subordinado seu que, conforme disposto na citada notificação, tenha demonstrado conduta nociva ou incapacidade técnica. A fiscalização e a construtora deverão promover e estabelecer o entrosamento dos diferentes serviços quando houver mais de uma firma contratada na mesma obra, de modo a proporcionar andamento harmonioso da obra em seu conjunto. Em casos complicados a fiscalização terá poderes para decidir as questões, de forma definitiva e sem apelação. Todas as ordens de serviços e comunicações da fiscalização à empreiteira serão transmitidas por escrito, e só assim produzirão seus efeitos. Com este fim, o construtor manterá na obra um livro de ocorrências, no qual a fiscalização fará anotação de tudo o que estiver relacionado com a execução dos serviços contratados tais como alterações, dias de chuva, serviços extraordinários, reclamações e notificações de reparos, datas de concretagem e retiradas de forma e/ou escoramentos e demais elementos técnicos ou administrativos de controle da obra. Após o recebimento provisório da obra, o livro de ocorrências será encerrado pela fiscalização e pela empreiteira e entregue à Prefeitura de São Gonçalo do Amarante.

DIEGO FERNANDO LIMA
ENGE CIVIL - CREA 56.373 - D
CPF: 022.224.053-04



Início

Os serviços serão iniciados dentro de no máximo (05 cinco) dias a contar da data de assinatura do contrato.

Prazo

O prazo para execução dos serviços será o que constar no contrato, de acordo com o estipulado nas instruções da Licitação.

Serviços extraordinários

Possíveis acréscimos de serviços a serem executados deverão ser de prévio conhecimento e aprovação por escrito da fiscalização. Os preços destes serviços serão os mesmos da proposta de preços do Construtor. Quando não constarem no orçamento original serão pagos pelos preços vigentes à época de sua execução, conforme tabela do SEINFRA vigente

Serviços suprimidos

Os eventuais decréscimos de serviços, cuja não-execução seja determinada pela Fiscalização, terão seus preços deduzidos do orçamento inicial pelo mesmo valor ali estipulado.

Término/recebimentos

Quando as obras ficarem concluídas, de acordo com o contrato, será lavrado um Termo de Recebimento Provisório das mesmas. Este Termo será elaborado em três vias de igual teor, assinadas pela comissão de recebimento designada pela Prefeitura municipal de São Gonçalo do Amarante, devendo a terceira via ser entregue ao construtor. O Termo de Recebimento definitivo das obras e serviços contratados será lavrado 90 (noventa) dias após o recebimento provisório, desde

DIEGO FERNANDO LIMA
ENG.º CIVIL - CREA: 30373-0
CPF: 022.224.741-40

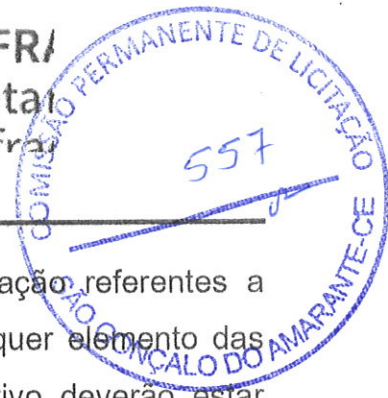

que tenham sido atendidas todas as reclamações da fiscalização referentes a defeitos e imperfeições que venham a ser verificadas em qualquer elemento das obras e serviços executados. À época do recebimento definitivo deverão estar solucionadas todas as reclamações porventura feitas quanto à falta de pagamento de operários, fornecedores de material e prestadores de serviços empregados na edificação, inclusive no que disser respeito a Previdência Social, CREA, FGTS, Imposto sobre Serviços, Imposto Sindical e PIS, bem como outras por acaso vigentes na época. O Termo de Recebimento definitivo será lavrado em três vias de igual teor, assinadas pela comissão de recebimento designada pela Prefeitura, devendo a terceira via ser entregue ao construtor. O prazo de responsabilidade civil pela execução e solidez da obra a que se refere o artigo 1245 do Código Civil Brasileiro (5 anos), será contado a partir da data do Termo de Recebimento definitivo.

SEGURANÇA DO TRABALHO

Será exclusivamente da empreiteira a responsabilidade por quaisquer acidentes nos trabalhos de execução das obras e serviços contratados, uso indevido de patentes registradas e, ainda que resultante de caso infortúnio e por qualquer causa, a destruição ou danificação da obra em construção até a definitiva aceitação dela pela PREFEITURA MUNICIPAL DE SÃO GONÇALO DO AMARANTE. Caberão ao construtor, ainda, as indenizações eventualmente devidas a terceiros por fatos decorrentes dos serviços contratados, ainda que ocorridos na via pública.

Normas

Deverão ser obedecidas todas as recomendações com relação à segurança do trabalho. Deverá ser dada particular atenção ao cumprimento das exigências de proteção às partes móveis dos equipamentos, e de se evitar que as ferramentas manuais sejam abandonadas sobre as passagens, escadas, andaimes e superfícies de trabalho, bem como o que diz respeito à proibição de ligação de mais de uma ferramenta elétrica na mesma tomada de corrente.

DIEGO FERNANDO LIMA
ENG. CIVIL - CREA: 56373-D
CPF: 022.224.053-94



Licenças e franquias

O construtor é obrigado a obter todas as licenças, aprovações e franquias necessárias aos serviços que contratar, pagando os emolumentos prescritos por lei e observando as leis, regulamentos e posturas referentes à obra e à segurança pública, bem como atender ao pagamento de seguro de pessoal, despesas decorrentes das leis trabalhistas e impostos, de consumo de água e energia e tudo o mais que diga respeito às obras e serviços contratados. Obriga-se, ainda, ao cumprimento de quaisquer formalidades e ao pagamento de multas porventura impostas pelas autoridades, mesmo daquelas que, por força de dispositivos legais, sejam atribuídas ao proprietário. A observância de leis, regulamentos e posturas a que se refere este item abrange também as exigências do Conselho Regional de Engenharia e Agronomia (CREA) e, Arquitetura e Urbanismo (CAU), especialmente no que se refere à colocação de placas contendo os nomes dos profissionais responsáveis pelos projetos e pela execução das obras. Os comprovantes dos pagamentos mencionados neste item LICENÇAS E FRANQUIAS deverão ser exibidos à fiscalização mensalmente e por ocasião da emissão da última fatura, sob pena de serem as faturas retidas até o cumprimento desta obrigação.

Discrepância e interpretações

Para efeito de interpretação entre os documentos contratuais, fica estabelecido que: Em caso de divergência entre a presente Especificação e o Contrato de Serviços, prevalecerá este último. Em caso de dúvidas quanto a interpretação deste caderno de encargos, desta especificação ou dos desenhos dos projetos, as dúvidas serão dirimidas pela fiscalização. - Em caso de divergência entre as cotas dos desenhos dos projetos e as dimensões medidas em escala, prevalecerão as primeiras.

Recursos e arbitragem

DIEGO FERNANDO LIMA
ENGRº CIVIL - CREA Nº 123 - D
CPF: 022.221.123-0



De qualquer decisão da fiscalização sobre assuntos não previstos, nas especificações inerentes a cada obra ou no Contrato para execução dos serviços, caberá recurso à Secretaria de Infraestrutura desta Prefeitura, para a qual deverá apelar a empreiteira todas as vezes que se julgue prejudicada.

SERVIÇOS PRELIMINARES

Demolição

Antes de darem início aos serviços de construção, será realizada a demolição de duas paredes com 146,90m², localizadas de acordo com o projeto inicial da quadra do Centro de Formação Profissional do Pecém. Também será executada a demolição do muro que delimita a fachada frontal (norte) do terreno.

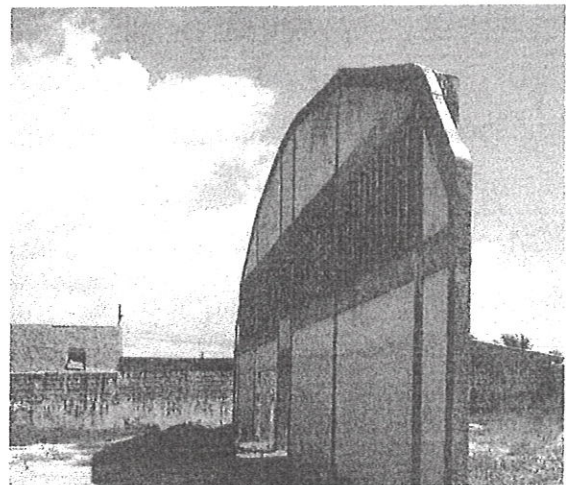
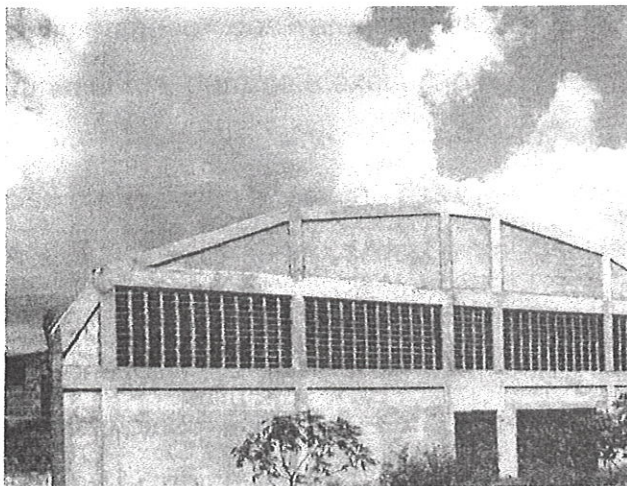

Paredes existentes no local da obra a serem demolidas

Normas Gerais

Correrão por conta exclusiva da empreiteira a execução e todas as despesas com as demolições, tais como:

- Estabilidade das estruturas de concreto armado, alvenarias e muros de forma que a execução demolição não prejudique a estabilidade das estruturas existentes, tanto na demolição de alvenaria como também na retirada das estruturas;

Todo o material proveniente da demolição...



depositado em local apropriado e distante do acesso dos usuários da escola; não podendo ficar depositado no local da obra por longo período;

- Após a demolição o local deverá ser limpo;
- O local deverá ser isolado e identificado;
- Placas da obra, será colocada uma placa alusiva à obra com dimensões (3,00x 2,00) m, a placa deverá ser em chapa de aço galvanizado fixada em linhas de madeira. A placa deverá estar de acordo com programa de financiamento a(s) placa(s) da obra deverá(ao) ser colocada(s) em locais bem visíveis definidos pela Fiscalização, conforme modelo padronizado a ser fornecido por essa última, sempre obedecendo o padrão de cor, tamanho e procedimentos próprios, ficando seus custos a cargo do Contratado, pois existe item específico na Planilha Orçamentária, para remuneração deste serviço.
- A empreiteira tomará todas as precauções e cuidados no sentido de garantir a estabilidade de prédios vizinhos, canalizações e redes que possam ser atingidas, pavimentação das áreas adjacentes e outras propriedades de terceiros e transeuntes, durante a execução de todas as etapas da obra.
- Terá demolição de concreto armado com martetele pneumático para a remoção do piso onde existia a locação das paredes.

A execução de serviços de Demolição deverá atender às especificações da NBR 5682, NR 18 e demais normas e práticas complementares. Serão de responsabilidade do proprietário e responsável técnico todos os materiais, equipamentos e mão-de-obra necessários para a perfeita execução dos serviços acima discriminados.

Caso ocorra derramamento de resíduos da demolição e/ou sujeira tanto no interior quanto na via pública decorrentes dos serviços de demolição e transporte, será executada a limpeza imediata. Sendo responsabilidade do Proprietário e do Responsável Técnico a limpeza.

Correrão igualmente por conta da empreiteira outras despesas de caráter geral ou legal que incidam diretamente sobre o custo das obras e serviços, tais como:

- Despesas administrativas da obra;

DIEGO FERNANDO LIMA
ENGRº CIVIL - CREA: 56373 - D
CPF: 022.224.053-94



- Consumos mensais de água, energia elétrica e telefone;
- Transportes externos e internos;
- Despesas diversas tais como materiais de escritório e de limpeza da obra;
- Ensaaios ou testes exigidos pelas normas técnicas brasileiras.

Todas as instalações que compõem o canteiro de obras deverão ser mantidas em permanente estado de limpeza, higiene e conservação. A empreiteira tomará todas as precauções e cuidados no sentido de garantir a estabilidade de prédios vizinhos, canalizações e redes que possam ser atingidas, pavimentação das áreas adjacentes e outras propriedades de terceiros e transeuntes, durante a execução de todas as etapas da obra.

Locação da obra

A locação será com auxílio topográfico, com gabaritos e de responsabilidade do construtor. Deverá ser global, sobre quadros de madeira que envolvam todo o perímetro da obra. Os quadros, em tábuas ou sarrafos, devem ser nivelados e fixados de tal modo que resistam às tensões dos fios de marcação, sem oscilação e sem possibilidade de fuga da posição correta. Havendo discrepâncias entre as condições locais e os elementos do projeto a ocorrência deverá ser objeto de comunicação por escrito à fiscalização, a quem competirá deliberar a respeito.

Após proceder a locação planialtimétrica da obra, marcação dos diferentes alinhamentos e pontos de nível, o construtor fará a competente comunicação à fiscalização, a qual procederá as verificações e aferições que julgar oportunas. A ocorrência de erro na locação da obra implicará para o construtor a obrigação de proceder, com ônus exclusivo para si, as demolições, materiais e mobiliários.

Placa de obra

Será colocada na obra pelo construtor a "placa da obra", com dimensões, detalhes e letreiros fornecidos pela PREFEITURA MUNICIPAL DE SÃO GONÇALO DO AMARANTE (dimensão mínima 3,00m x 2,00m). Além desta, serão colocadas placas em observância às exigências do CREA-CE, indicando nomes e atribuições

DIEGO FERNANDO LIMA
ENG. CIVIL - CREA: 56373-D
CPF: 022.224.053-94
14